

Installation av Heron D130 i LM Reception (USB)

1. Koppla läsaren till en ledig USB port på en dator som kör LM Reception



- Bäddra fram till mappen "Usb2com" på CD:n med drivrutiner.
- Läs först av denna streckkod med läsaren:



- Läs sedan av denna streckkod med läsaren: (Obs, de båda koderna måste läsas av efter varandra för att fungera.)



2. Starta LM Reception

- Gå in i menyn *Inställningar/Allmänt*
- Klicka på fliken *COM portar*
- Bocka i *Aktivera* under *Logg IN/UT* och välj *COM-port*

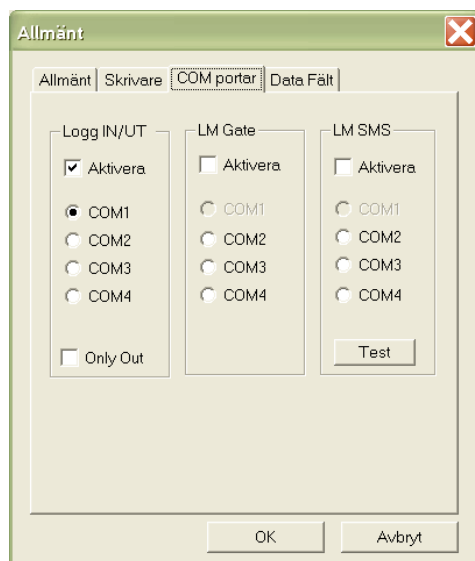

Kontrollera vilken port som tilldelats läsaren i Enhetshanteraren: Start -> Kontrollpanelen -> System -> fliken Maskinvara -> knappen Enhetshanteraren.

Portar (COM & LPT).

* Bocka i "Only Out" om läsaren ENDAST ska logga UT vid avläsning

3. Layout

- Gå in i menyn *Inställningar/Layout*
- Bocka i *ID-nr* samt * *vid start/stop*
- Markera Fältet *ID* i layouten
- Välj Typsnitt *Diama39*
- Välj Textstorlek *23*
- Kontrollera att Fetstil: *B* (Bold) ej är intryckt
- Spara layouten

4. Skriv ut ett besökskort och testa att läsa av streckkoden

Om besöket ej blir utloggat i dagslistan så kontrollera att rätt COM port är vald under punkt 2

B. Installation av Heron D130 i LM Solo (USB)

1. Koppla läsaren till en ledig COM port på en dator som kör LM Solo



- Bäckra fram till mappen "Usb2com" på CD:n med drivrutiner.
- Läs först av denna streckkod med läsaren:



- Läs sedan av denna streckkod med läsaren: (Obs, de båda koderna måste läsas av efter varandra för att fungera.)



2. Starta LM Solo

- Klicka på texten "Välkommen" för att komma till *Inställningar*
- Bocka i Logg *IN/UT* och välj *COM port*
Välj även om läsaren ska växla mellan *IN* och *UT* eller endast logga *UT*

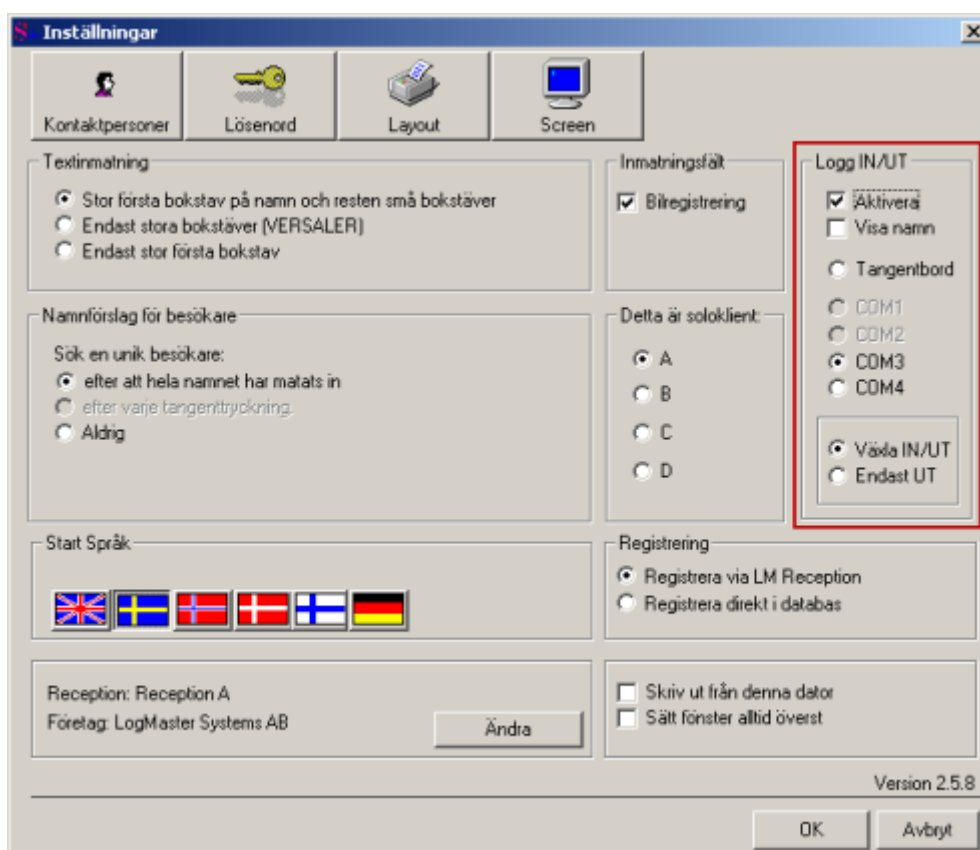

3. Skriv ut ett besökskort och testa att läsa av streckkoden
Om besöket ej blir utloggat i dagslistan så kontrollera att rätt COM port är vald under punkt 2